

木々の緑もだんだん色濃くなり、こいのぼりが5月の爽やかな風を泳いでいます。お外遊びや散歩も気持ち良いですね。

発行日：2022.4.20 発行部数：450部
 発行者：NPO法人子育てネットゆめもくば
 子どもの登録者数 113379人
 〒739-0043 東広島市西条西本町 28-30
 ハローズ東広島店 2階
 tel:082-431-3350・082-436-3210
 e-mail : yumemokuba@gmail.com
 HP : <http://www.yumemokuba.net>

月	火	水	木	金	土
2 0.1.2歳 ★すくすくデー 0.1.2歳	3 	4 	5 	6 0.1.2歳 のびのびひろば	7 0.1.2歳 ★ふたごちゃん あつまれ～ 0.1.2歳
9 0.1.2歳 ◆子育て相談日 0.1.2歳 ◆子育て相談日	10 2歳ひろば 0.1.2歳	11 高屋ひろば 0.1.2歳	12 0歳ひろば ★すくすくデー	13 0.1.2歳 ◆助産師さんのおはなし のびのびひろば	14 
16 0.1.2歳 ◆ミュージック・アップ (1歳半以上) ★ふたごちゃん あつまれ～ 0.1.2歳	17 2歳ひろば 0.1.2歳 ◆1.2歳親子ヨガ	18 高屋ひろば 0.1.2歳	19 0.1.2歳 0歳ひろば ◆0歳親子ヨガ ★妊婦さん見学会	20 0.1.2歳 のびのびひろば	21 0.1.2歳
23 0.1.2歳 ★すくすくデー 0.1.2歳	24 2歳ひろば ◆子育て相談日 0.1.2歳 ◆子育て相談日	25 0.1.2歳 ◆ベビーマッサージ 0.1.2歳 ★すくすくデー	26 0歳ひろば	27 0.1.2歳 ◆ミュージック・アップ (1歳半未満) のびのびひろば	28 
30 0.1.2歳 0.1.2歳	31 2歳ひろば 0.1.2歳	*ゆめもくば利用の際は予約を取ってきてください。 (電話・メール・来所にて受け付けています)			
♡高屋ひろばのお知らせ♡ (要予約) 11日・18日(水)10:00～12:00 11日はすくすくデーです(カード代200円) 場所：高屋西地域センター2階和室					

★すくすくデー

2日(月)23日(月)
10:00～11:30
12日(木)25日(水)
13:00～14:30
身長・体重を計測し、てがたがとれます。カードは事前購入することができます。
(カード代：ラミネート付きで200円。お誕生日絵本：420円)

❀今月の予定❀

◆ベビーマッサージ (要予約)
25日(水)10:15～11:45
講師：佐々田朋子先生
対象：0歳児 6組
参加費：500円(オイル代)
持参物：バスタオル1枚 飲み物

◆子育て相談日 (要予約)

9日(月)10:00～15:00
24日(火)10:00～15:00
相談室にて1対1でゆっくり相談できます。
24日午後はオンラインによる川崎裕美先生(広島大学 大学院教授 地域看護学)への専門相談も受け付けます。

◆ミュージック・ケア教室(要予約)

16日(月)27日(金)
10:15~11:00

定員:各6組
対象:未就園児
参加費:親子1組 300円
(子ども2人目以降は一人につき200円)

※16日は、1歳半以上対象です!
※27日は、1歳半未満対象です!
(いずれも教室開催日の年齢です)

★ふたごちゃんあつまれ～

7日(土)16日(月)
10:00~12:00
ふたごちゃんお待ちしています♪



◆助産師さんのおはなし(要予約)

13日(金)10:15~11:15
(おはなし)
11:15~11:30
(個別相談)

講師:『出張専門助産師はぐ』
宍戸萌さん
テーマ:ねんねのお話
定員:6組

◆妊婦さん見学会(要予約)

19日(木)13:30~14:30
ゆめもくばをのそきに来てみませんか?先輩ママに話を聞いたり、もうすぐママになる人とお話したり...
時間内でしたらいつでもどうぞ♪

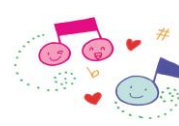

ご利用案内

■ひろばの利用時間

- ◎・・・時間内ならいつでも利用できます。
- ・・・対象年齢の親子が利用できます。きょうだいの同伴可。
- △・・・原則第1,3土曜日、第2,4木曜日
都合により変更になる場合があります。

	月	火	水	木	金	土
AM 10:00-12:00	◎	○	◎	△	◎	△
PM 13:00-15:00	◎	◎	◎	○	◎ 未就学児 ~16時	△

■初めて利用される方へ

登録手続きや利用説明などに10分程度お時間をいただいております。

マップ



「キッズプラザひがしひろしま ゆめもくば」は、東広島市から「地域子育て支援拠点事業・利用者支援事業」の委託を受け、NPO法人子育てネットゆめもくばが運営しております。

♪のびのびひろば♪
(毎週金曜日午後)

5月の工作コーナーは・・・
『かざぐるま』です。
ぜひ作ってみてくださいね!

*参加費は100円です。

～ゆめもくばからのお願いです～

- ・発熱、咳やくしゃみなど風邪の症状がある方、体調に不安がある方はご利用をお控えください。
- ・ご兄弟が通園する保育園・学校等が新型コロナウイルス感染により休園、休校になった場合のご利用についてはお控えくださいますようお願いいたします。
- ・新型コロナウイルス感染状況により、ひろば、イベントの開催が変更になることがあります。ご了承ください。

♡多くの方が利用される場です。
ご協力のほど、よろしくお願いいたします♡